

ABRAZADERA T-BOLT DE ACERO INOXIDABLE

CARACTERÍSTICAS:

- Proporcionan una presión de sellado uniforme.
- Potente para el sellado fiable de mangueras robustas.
- De peso ligero y montaje rápido.
- Reutilizable (se puede atornillar)
- Diseño muy robusto.
- Abrazaderas extra fuertes para asegurar mangueras pesadas que son lisas en el exterior.
- Fuerzas de sujeción extremadamente altas.
- Conexión fuerte y segura.
- Uso industrial/ trabajo pesado
- Banda, Base, Tornillo y Tuerca 100% acero inoxidable SS304
- Máxima resistencia en ambientes corrosivos

APLICACIONES:

Plomería, automotriz, industriales, acuáticas, subterráneas, e industrias químicas



CLAVE	MEDIDA	PULGADAS	APERTURA MÍN./ MÁX.	ANCHO DE BANDA	MÍN.
JM6146	46-52	1,81" - 2,04"	46mm-52mm	19mm	10
JM6151	51-57	2,00" - 2,24"	51mm-57mm	19mm	10
JM6158	58-65	2,28" - 2,55"	58mm-65mm	19mm	10
JM6163	63-70	2,48" - 2,75"	63mm-70mm	19mm	10
JM6167	67-75	2,63" - 2,95"	67mm-75mm	19mm	10
JM6172	72-80	2,83" - 3,14"	72mm-80mm	19mm	10
JM6179	79-87	3,11" - 3,42"	79mm-87mm	19mm	5
JM6185	85-94	3,34" - 3,70"	85mm-94mm	19mm	5
JM6192	92-100	3,62" - 3,93"	92mm-100mm	19mm	5
JM6199	99-106	3,89" - 4,17"	99mm-106mm	19mm	5
JM6203	103-110	4,05" - 4,33"	103mm-110mm	19mm	5
JM6208	108-116	4,25" - 4,56"	108mm-116mm	19mm	5
JM6214	114-122	4,48" - 4,80"	114mm-122mm	19mm	5
JM6230	130-138	5,11" - 5,43"	130mm-138mm	19mm	5

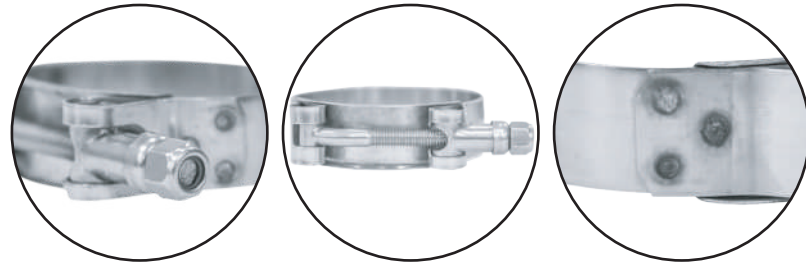

La abrazadera de la izquierda es **sin fin** con anchos de 8mm-13mm y la abrazadera de la derecha es **t-bolt** con ancho de 19mm.

Garantía

Este producto está garantizado contra defectos de fabricación y origen por un periodo de 1 año a partir de la fecha de adquisición por el usuario final. Esta garantía es válida siempre y cuando el producto sea usado en condiciones normales y para lo que fue diseñado: NO CUBRE desgaste natural por uso, variaciones de voltaje, exceso de capacidades, omisión de instrucciones de uso y/o modificaciones de cualquier tipo. Para ser válida la garantía es necesario que presente el producto y su comprobante de compra (factura o ticket impreso) donde fue adquirido el producto o directamente a Herramientas Importadas Monterrey SA de CV, Av. Concordia 4601, Col. Centro, Apodaca, N.L., México. CP 66600 RFC: HIMO20228C60 El producto será enviado al Centro de Servicio y sometido a valoración, el envío hasta el Centro de Servicio deberá ser cubierto por el usuario. Una vez que el producto sea reparado o se apruebe la reposición, éste será enviado al domicilio que nos indique y el costo del envío será cubierto por Herramientas Importadas Monterrey SA de CV. Centro de Atención Tel. (81) 8374-8812. Las refacciones y partes podrán adquirirse (sujeto a disponibilidad) a través de Herramientas Importadas Monterrey SA de CV o de su distribuidor. Más información y detalles en la página www.dogotuls.com en el apartado de garantía.